



Invasiones y destrucción del Humedal El Ahogado



Antecedentes

Me refiero a su memorando número B00.812.08.01/408/2016 de fecha 05 de agosto de 2016, por el cual, envía la boleta número OCLSP-DG-16-0000724 que contiene el escrito presentado por MIGUEL CLAUDIO JIMENEZ VIZCARRA, en el cual solicita se le dé el visto bueno por parte de esta autoridad para vocacionamiento de los terrenos que argumenta son suyos en la presa El Ahogado, que solicita al H. Ayuntamiento de Tlajomulco de Zúñiga, Jalisco, así como su solicitud para que se señale el área de protección que le corresponde al arroyo El Ahogado y de igual manera se autorice el retiro de la cortina de la presa El Ahogado. En razón de lo anterior, solicita a esta Dirección, opinión jurídica para estar en aptitudes de poder resolver la petición realizada por el solicitante.

D).- Asimismo, anexo al memorando de cuenta, obra agregada copia certificada del oficio número DGOT/02772016 de fecha 05 de julio de 2016, emitido por el Arq. José Ignacio Ramos Lomelín, Director General de Ordenamiento Territorial del Municipio de Tlajomulco de Zúñiga, Jalisco, del cual, entre otras cosas se desprende que la persona moral promovente, solicitó a esa autoridad municipal cambio de uso del suelo para vocacionamiento habitacional H3 o industrial ligero en el predio La Porquera ubicado en la presa del Ahogado.

En los casos a que se refieren los dos párrafos anteriores, **el dominio de la Nación es inalienable e imprescriptible** y la explotación, el uso o el aprovechamiento de los recursos de que se trata, por los particulares o por sociedades constituidas conforme a las leyes mexicanas, no podrá realizarse sino mediante concesiones, otorgadas por el Ejecutivo Federal, de acuerdo con las reglas y condiciones que establezcan las leyes, salvo en radiodifusión y telecomunicaciones, que serán otorgadas por el Instituto Federal de Telecomunicaciones.

JURISDICCIÓN DE LAS AGUAS POR AFECTAR.- Las aguas que se utilizan en el riego de los terrenos ejidales de San José del Castillo, son las almacenadas en la presa denominada El Ahogado, sobre el río del mismo nombre, declarado de propiedad federal, con fecha 30 de septiembre de 1926 y publicada el 17 de noviembre del mismo año, ya que éste río es afluente del río Grande de Santiago y por consiguiente, forma parte de la cuenca del río Lerma.

DIARIO OFICIAL

ORGANO DEL GOBIERNO CONSTITUCIONAL DE LOS ESTADOS UNIDOS MEXICANOS

DIRECTOR: E. G. GALLARDO

SECCION PRIMERA

Registrado como artículo de
2a. clase, en el año de 1884.

MEXICO, MIERCOLES 17 DE NOVIEMBRE DE 1926

TOMO XXXIX

Núm. 14

PODER EJECUTIVO

SECRETARIA DE RELACIONES EXTERIORES

SECRETARIA DE AGRICULTURA Y FOMENTO

DECLARACION de que las aguas, cauces y riberas del arroyo de Toluquilla, El Ahogado o el Castillo, en el Estado de Jalisco, son de propiedad nacional.

Al margen un sello que dice: Poder Ejecutivo Federal—Estados Unidos Mexicanos—México—Secretaría de Agricultura y Fomento—Dirección de Aguas, Tierras y Colonización—Departamento de Aguas—Región Sur—II División

DECLARACION NUM 256

En vista de los datos proporcionados por la 5a Zona de Aguas, residente en Guadalajara, aparece que el arroyo conocido con los nombres de Toluquilla, El Ahogado y El Castillo, es de caudal permanente; nace en el manantial llamado "Ojo de Agua de San Juan", situado a 499 metros al N. W del pueblo de Toluquilla, Municipio de Tlaquepaque, Estado de Jalisco, al Sur de dicho pueblo y a novecientos metros de su nacimiento se le une el río "Chiquito", el cual proviene del veneno llamado "Corrañitos", que brota al N. E. del referido pueblo de Toluquilla, siendo sus aguas de régimen permanente, sigue su curso por terrenos de los vecinos de Toluquilla y de la hacienda del Cuatro, en donde se utilizan sus aguas, almacenándolas en las presas llamadas "Del Cuatro", "Santa Cruz" y "San Miguel", continúa por las haciendas de La Concepción y Sta Cruz, las que captan las aguas del referido arroyo en las presas de "La Trini-

dad" y "La Esperanza", respectivamente, uniéndosele en terrenos de esta última propiedad y en un punto cercano a la línea divisoria de los Municipios de Tlaquepaque y Tlaxianguillo, al arroyo de "Las Pintas", que nace en la presa del Organo, sigue por la hacienda de "Las Pintas", en donde toma el nombre de arroyo de "El Ahogado", hasta desembocar en la presa del mismo nombre, a la que van a tributar sus aguas los arroyos del Zarteño y del Laurel, de aguas intermitentes; a la salida de esta última presa y al atravesar terrenos de la hacienda del Castillo, toma el nombre de arroyo del Castillo, hasta unirse con el río Grande de Santiago, que cruza varios Estados de la República y descarga sus aguas en el Océano Pacífico

Resultando de la descripción que antecede, que el arroyo conocido con los nombres de "Toluquilla", "El Ahogado" y "El Castillo" es de caudal permanente y afluente directo del río Grande de Santiago, que atraviesa varios Estados de la República y desemboca en el mar, características señaladas por el artículo 27 de la Constitución Política vigente, para que las aguas de una corriente sean consideradas como de propiedad de la Nación, el C Presidente Constitucional de los Estados Unidos Mexicanos, en uso de las facultades que le conceden las leyes relativas, ha tenido a bien declarar que las aguas del arroyo conocido con los nombres de "Toluquilla", "El Ahogado" y "El Castillo", así como las de sus afluentes llamados "Río Chiquito", arroyo "Del Zarte-

Sin embargo, de las constancias que fueron proporcionadas por esa Dirección a su cargo, tampoco se desprende que se haya acompañado documentación alguna que permita demostrar que la presa El Ahogado, haya sido desincorporada del dominio público de la Federación en términos de la Ley General de Bienes Nacionales y que haya pasado a formar parte de la propiedad particular del promovente, requisito necesario e indispensable para que legalmente esté en posibilidad de acudir ante las autoridades municipales para obtener permiso o autorización alguna en materia de urbanización, pues, mientras dicho bien esté sujeto al régimen del dominio público de la Federación, se encuentra bajo la jurisdicción federal, y en ese sentido, las autoridades municipales y estatales, son incompetentes para conocer de los asuntos que conciernan a dicho bien nacional.

PRESA EL AHOGADO

ESCALA 1:10,000

ELEVACIÓN DEL N.A.M.E. (CORONA) = 1,519.822 m.s.n.m.
ELEVACIÓN DEL N.A.M.O. (VERTEDOR) = 1,519.222 m.s.n.m.

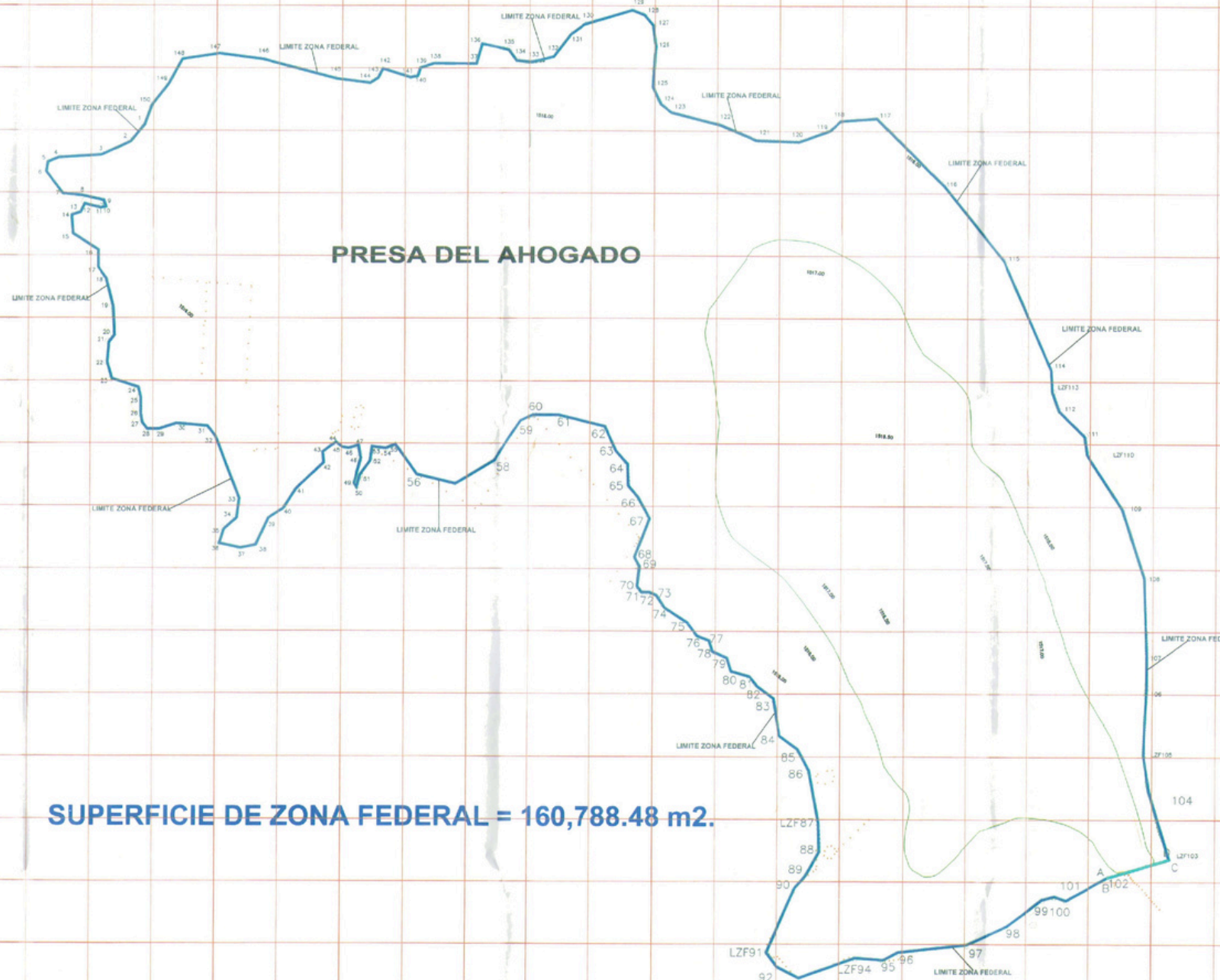

SUPERFICIE DE ZONA FEDERAL = 160,788.48 m².

ESCALA GRAFICA



X=677,500
X=677,750
X=678,000
X=678,250
X=678,500
X=678,750
X=679,000
X=679,250
X=679,500
X=679,750
X=680,000
X=680,250
X=680,500
X=680,750
X=681,000
X=681,250
X=681,500
X=681,750
X=682,000
X=682,250
X=682,500

CUADROS DE CONSTRUCCIÓN DEL VASO

CUADRO DE CONSTRUCCION VASO COMPLETO (primera parte)						
LADO	EST	PV	RUMBO	DISTANCIA	V	C O O R D E N A D A S
						Y X
1	2		S 39°44'44.68" W	84.999	2	2,272,025.4299 678,209.4531
2	3		S 64°34'45.88" W	125.066	3	2,271,960.1067 678,155.0782
3	4		S 86°19'20.80" W	173.253	4	2,271,895.3088 677,869.2242
4	5		S 66°49'11.20" W	49.712	5	2,271,875.7421 677,823.5257
5	6		S 09°28'13.83" W	43.376	6	2,271,832.9574 677,816.3887
6	7		S 36°30'43.07" E	113.234	7	2,271,741.9476 677,883.7618
7	8		S 84°32'46.18" E	80.245	8	2,271,734.3208 677,963.6436
8	9		S 77°16'11.32" E	86.668	9	2,271,715.2226 678,046.1810
9	10		S 18°27'00.57" E	18.479	10	2,271,697.5935 678,054.0283
10	11		S 78°41'59.31" W	14.498	11	2,271,694.8530 678,039.8142
11	12		N 78°28'40.49" W	70.213	12	2,271,711.2701 677,971.5479
12	13		S 28°35'07.34" W	39.482	13	2,271,675.9627 677,953.6785
13	14		S 71°34'48.82" W	39.045	14	2,271,663.6251 677,916.8328
14	15		S 04°46'04.20" E	79.898	15	2,271,584.0038 677,923.4738
15	16		S 5°01'30.85" E	119.336	16	2,271,519.0530 678,023.5808
16	17		S 00°00'00" E	66.721	17	2,271,452.3318 678,023.5808
17	18		S 36°12'10.71" E	58.475	18	2,271,405.1464 678,058.1241
18	19		S 14°08'27.75" E	113.244	19	2,271,295.3340 678,085.7907
19	20		S 07°48'09.59" E	112.050	20	2,271,183.4184 678,091.2895
20	21		S 38°41'04.39" W	34.844	21	2,271,156.2188 678,089.4908
21	22		S 04°12'56.38" E	83.676	22	2,271,072.7692 678,063.3395
22	23		S 15°58'42.27" E	71.030	23	2,271,004.4895 678,082.9120
23	24		S 72°15'27.31" E	110.286	24	2,270,970.8811 678,187.9823
24	25		S 14°02'53.61" E	38.937	25	2,270,933.1091 678,197.4037
25	26		S 00°00'00" E	66.569	26	2,270,868.5401 678,197.4037
26	27		S 09°28'13.83" E	37.217	27	2,270,829.8299 678,203.5274
27	28		S 38°53'39.31" E	35.352	28	2,270,801.5577 678,224.7504
28	29		N 90°00'00" E	50.675	29	2,270,801.5577 678,275.4251
29	30		N 71°50'54.38" E	71.660	30	2,270,823.8820 678,343.5187
30	31		S 85°24'28.20" E	120.692	31	2,270,814.2190 678,463.8234
31	32		S 36°53'39.24" E	50.436	32	2,270,773.8831 678,494.1021
32	33		S 21°02'27.90" E	261.659	33	2,270,529.6707 678,588.0474
33	34		S 07°34'40.76" W	76.419	34	2,270,453.9191 678,577.9699
34	35		S 48°23'29.91" W	66.379	35	2,270,409.8413 678,528.3384
35	36		S 18°27'00.57" E	66.803	36	2,270,346.4720 678,507.1666
36	37		S 77°54'56.23" E	93.224	37	2,270,326.9554 678,598.3543
37	38		N 78°41'59.34" E	64.450	38	2,270,338.5844 678,661.5849
38	39		N 29°11'04.05" E	119.160	39	2,270,447.4170 678,712.2613
39	40		N 57°33'06.37" E	72.517	40	2,270,486.3352 678,735.4570
40	41		N 31°53'12.64" E	93.329	41	2,270,565.5703 678,822.7575
41	42		N 46°32'53.77" E	152.969	42	2,270,670.7735 678,933.8056
42	43		N 05°02'48.77" W	43.455	43	2,270,714.0584 678,928.9831
43	44		N 57°32'48.37" E	59.555	44	2,270,749.4441 678,977.8659
44	45		S 51°21'53.73" E	29.266	45	2,270,731.1716 679,000.7468
45	46		S 00°00'00" E	27.154	46	2,270,726.4567 679,027.4880
46	47		N 74°18'16.56" E	38.577	47	2,270,736.9927 679,064.6067
47	48		S 09°53'03.27" E	46.328	48	2,270,691.2528 679,072.5792
48	49		S 15°23'00.89" W	105.310	49	2,270,589.7155 679,044.6424
49	50		S 36°53'39.16" E	31.891	50	2,270,564.2112 679,063.7676
50	51		N 14°28'57.20" E	59.838	51	2,270,622.1474 679,078.7521
51	52		N 34°05'35.90" E	68.472	52	2,270,677.3241 679,110.2982
52	53		N 08°08'13.91" E	55.590	53	2,270,732.3544 679,127.1666
53	54		S 82°24'43.18" E	50.440	54	2,270,725.6938 679,177.1853
54	55		N 66°49'11.20" E	37.892	55	2,270,740.6050 679,211.9583
55	56		S 35°36'00.54" E	145.502	56	2,270,622.2019 679,296.6184
56	57		S 76°35'19.10" E	163.222	57	2,270,584.4441 679,455.4891
57	58		N 59°05'25.75" E	183.341	58	2,270,678.6235 679,612.7122
58	59		N 34°05'08.15" E	192.258	59	2,270,837.8528 679,720.5179
59	60		N 65°47'28.35" E	54.780	60	2,270,860.3160 679,770.4602
60	61		N 90°00'00" E	99.198	61	2,270,860.3160 679,868.6780
61	62		S 76°10'34.30" E	190.443	62	2,270,814.8120 680,053.6653
62	63		S 24°49'25.88" E	104.146	63	2,270,720.3886 680,097.3390
63	64		S 40°23'22.48" E	71.526	64	2,270,665.8104 680,143.6765
64	65		S 01°50'57.21" E	85.181	65	2,270,580.8736 680,146.4253
65	66		S 39°29'50.38" E	82.019	66	2,270,532.8163 680,185.8120
66	67		S 28°23'39.80" E	93.638	67	2,270,450.4438 680,230.4033
67	68		S 21°22'55.17" E	164.856	68	2,270,297.2139 680,170.4537
68	69		S 27°53'57.41" E	43.068	69	2,270,259.1521 680,190.5678

CUADRO DE CONSTRUCCIÓN ÁREA DE LA CORTINA

LADO	EST	PV	RUMBO	DISTANCIA	V	C O O R D E N A D A S
						Y X
A	B		S 27°10'04.79" E	10.064	B	2,269,613.2543 682,074.4380
B	C		N 73°16'50.14" E	262.468	C	2,269,098.7682 682,325.8195
C	D		N 61°40'46.07" W	14.132	D	2,269,085.4726 682,313.3788
D	A		S 73°16'50.14" W	253.632	A	2,269,022.5064 682,070.4686

SUPERFICIE = 2,580.603 m²

CUADRO DE CONSTRUCCION VASO COMPLETO (continua cuadro)						
LADO	EST	PV	RUMBO	DISTANCIA	V	C O O R D E N A D A S
						Y X
69	70		S 06°23'00.97" W	80.149	70	2,270,179.5004 680,181.6485
70	71		S 39°33'42.18" E	33.336	71	2,270,152.5449 680,200.5175
71	72		N 90°00'00" E	33.247	72	2,270,152.5449 680,234.1642
72	73		S 69°34'30.48" E	28.150	73	2,270,140.9051 680,259.7945
73	74		S 32°55'42.16" E	55.481	74	2,270,084.3371 680,289.9334
74	75		S 56°29'59.38" E	112.132	75	2,270,032.4472 680,383.4588
75	76		S 35°51'42.16" E	66.754	76	2,269,978.3472 680,422.5857
76	77		S 68°45'59.79" E	51.277	77	2,269,958.7764 680,470.3612
77	78		S 17°22'06.55" E	45.880	78	2,269,915.9880 680,484.0572
78	79		S 68°49'11.10" E	82.788	79	2,269,891.2725 680,541.7767
79	80		S 16°42'47.63" E	56.460	80	2,269,837.1561 680,558.0142
80	81		S 73°40'48.63" E	81.095	81	2,269,814.4086 680,635.8413
81	82		S 38°10'54.73" E	46.487	82	2,269,777.8673 680,664.5778
82	83		S 53°09'15.91" E	80.182	83	2,269,729.7971 680,728.7281
83	84		S 09°25'36.23" E	150.470	84	2,269,581.3619 680,753.3875
84	85		S 53°51'57.49" E	90.179	85	2,269,528.1861 680,826.2186
85	86		S 28°00'41.72" E	95.443	86	2,269,443.9154 680,871.0271
86	87		S 10°34'40.77" E	211.504	87	2,269,326.0061 680,909.8536
87	88		S 01°20'00.26" E	114.585	88	2,269,121.4519 680,912.5200
88	89		S 29°04'34.31" W	109.483	89	2,269,025.7841 680,859.3241
89	90		S 41°10'47.11" W	63.661	90	2,268,977.7196 680,817.2768
90	91		S 23°19'33.17" W	285.249	91	2,268,715.7847 680,794.3295
91	92		S 36°24'30.84" E	73.278	92	2,268,656.8098 680,747.8231
92	93		S 62°43'15.86" E	103.237	93	2,268,609.4938 680,836.5791
93	94		N 70°14'43.50" E	238.828	94	2,268,690.2108 681,084.3519
94	95		S 85°42'52.55" E	110.787	95	2,268,681.8323 681,174.8296
95	96		N 62°22'29.45" E	86.890	96	2,268,712.8554 681,233.9168
96	97		N 83°40'34.77" E	276.885	97	2,268,743.3527 681,509.1176
97	98		N 65°47'28.41" E	183.836	98	2,268,618.7371 681,676.7668
98	99		N 52°35'25.04" E	175.480	99	2,268,625.3467 681,816.1766
99	100		N 75°16'08.07" E	49.132	100	2,268,637.8394 681,863.6934
100	101		N 70°34'33.07" E	51.090	101	2,268,620.8492 681,911.8751
101	102		N 60°23'00.27" E	186.982	102	2,268,013.2543 682,074.4280
102	103		N 73°16'50.14" E	262.468	103	2,269,098.7682 682,325.8195
103	104		N 18°38'22.31" W	290.100	104	2,269,366.7204 682,242.7495
104	105		N 08°45'25.43" W	145.928	105	2,269,510.9472 682,220.5327
105	106		N 02°24'03.55" E	266.681	106	2,269,777.3537 682,231.7047
106	107		N 00°00'00" E	129.061	107	2,269,306.4551 682,231.7047
107	108		N 02°05'19.40" W	308.638	108	2,270,214.8983 682,220.4557
108	109		N 17°36'27.69" W	293.324	109	2,270,495.0333 682,131.5442
109	110		N 33°14'28.87" W	257.010	110	2,270,709.9884 681,990.6605
110	111		N 08°45'13.63" W	75.158	111	2,270,784.2856 681,979.2223
111	112		N 49°08'53.47" W	142.632	112	2,270,884.8754 681,878.1057
112	113		N 19°40'11.63" W	79.651	113	2,270,959.8881 681,851.2918
113	114		N 03°34'46.12" W	89.709	114	2,271,049.4218 681,845.6910
114	115		N 23°50'29.28" W	473.188	115	2,271,482.2312 681,654.4250

**SECRETARÍA DE MEDIO AMBIENTE Y DESARROLLO TERRITORIAL
PROCURADURÍA ESTATAL DE PROTECCIÓN AL AMBIENTE**Oficio PROEPA N° D310-2020/295/2021
Expediente de Denuncia N° 310/2020
Asunto: Información de trámite

Guadalajara, Jalisco, a 23 de junio del 2021

Presente.

En relación a su petición y agradeciendo su interés en sumarse a los esfuerzos de esta autoridad al denunciar hechos, actos u omisiones que ocasionan o pueden ocasionar desequilibrio ecológico o daños al ambiente, contraviniendo las disposiciones de la normatividad ambiental del Estado y ordenamientos que regulan materias relacionadas con la protección al ambiente, la preservación y restauración del equilibrio ecológico, así como la salud de la población, mediante su denuncia popular presentada vía correo electrónico de fecha 05 de noviembre del 2020, en la que refiere presuntas irregularidades de carácter ambiental por el relleno con escombros de la presa "El Ahogado", ubicada en la localidad de San José del Quince, municipio de El Salto, Jalisco, al respecto me permito informar lo siguiente:

Se llevó a cabo un recorrido de vigilancia el día 12 de noviembre del 2020, para comprobar los hechos denunciados al sitio ubicado en las coordenadas con proyección UTM 13Q 678612 metros este y 22715874 metros norte, en el municipio de El Salto, Jalisco, de la cual se desprende que una persona quien dijo encargarse de la obra manifestó que el sitio pertenece al Ejido El Verde, en el cual se lleva a cabo la nivelación del predio, únicamente con tierra y escombros limpio, ya que se pretende construir en un futuro infraestructura deportiva, religiosa, de vivienda o comercio, por lo que señala contar con la autorización correspondiente emitida por el H. Ayuntamiento de El Salto, Jalisco.

Por lo anterior, por medio del Oficio PROEPA N° D310/728/2020 de fecha 07 de diciembre del 2020 y notificado vía correo electrónico el 14 de diciembre siguiente, se solicitó al H. Ayuntamiento de El Salto, Jalisco, remitiera a esta Procuraduría la información de los permisos, licencias y/o autorizaciones otorgadas por las Direcciones a su cargo, a favor del proyecto nivelación

ubicado en el sitio con coordenadas con proyección UTM 13Q 678612 metros este y 22715874 metros norte, en el municipio de El Salto, Jalisco, ello en virtud de contar con la información necesaria para tomar las medidas oportunas para la solución de la problemática, con fundamento en los artículos 1, 5, 28, 172 y 177 la Ley del Equilibrio Ecológico y la Protección al Ambiente, 1, 2, 6, 10, 11 fracción I, III, VI, V, XIII, XXX y XXIX, 12 fracción XII, 18 fracción VII y XI del Reglamento Interno de la Procuraduría Estatal de Protección al Ambiente, sin que a la fecha de emitir el presente, haya comparecido esta autoridad a dar contestación al oficio antes mencionado. ←

Así pues, se llevó a cabo se llevó a cabo un recorrido de vigilancia con fecha 19 de enero del 2021, al sitio ubicado en San José del Quince, coordenadas con proyección UTM 13Q 678612 metros este y 2271587 metros norte, en el municipio de El Salto, Jalisco, de la cual se desprende que el sitio es un predio nivelado, aplanado y sin presencia de residuos de manejo especial, así pues en las orillas del predio se localizaron pequeños montículos de basura quemada.

Esta Procuraduría, como órgano desconcentrado de la Secretaría de Medio Ambiente y Desarrollo Territorial, es encargada de ejercer las atribuciones de inspección y vigilancia del cumplimiento de las disposiciones competencia del Estado contenidas en las leyes respectivas, así como los supuestos de evaluación referidos en el artículo 26 y 28 de la Ley Estatal del Equilibrio Ecológico y la Protección al Ambiente, por lo tanto esta Procuraduría no cuenta con facultades de inspección y vigilancia para quema de basura de pequeñas cantidades de residuos considerados sólidos urbanos, así como en temas de nivelación, siendo facultad de este H. Ayuntamiento de El Salto, Jalisco, ubicado en calle Ramón Corona No. 1, colonia Centro, C.P. 45680, en el municipio de El Salto, Jalisco, teléfono: (33) 3284 1240.

Por lo anterior, por medio del Oficio PROEPA N° D310-2020/289/2021 de fecha 21 de junio del 2021, se remitió la denuncia que nos ocupa a la autoridad municipal competente, para que en el ejercicio de sus facultades tomaran las medidas oportunas para la atención de la misma, solicitándole mantener informada a esta autoridad y al denunciante de las acciones que se realicen al respecto de atender la problemática referida, de conformidad a los artículos 4, 7, 8 y 137 de la Ley General del Equilibrio Ecológico y la Protección al Ambiente, 1, 5, 6, 8, 26, 28, 33, 34, 172, 173, 175, 176, 177, 178, 179, 180 fracción II, 181, 182, 183 y 184 de la Ley Estatal del Equilibrio Ecológico y la Protección al Ambiente, 1, 2, 5, 6, 91, 92, 93, 94, 95, 96, 97, 98, 99, 100, 101, 102, 103 del Reglamento de Ecología de El Salto, Jalisco.



Noviembre 2000

 Zona federal de la Presa el Ahogado

Fuente de imágenes: Land Viewer EOS



AÑO 2022

La zona federal cuenta aproximadamente con 847.71 Hectáreas, de las cuales 195.96 han sido invadidas por asentamientos, fraccionados para posibles viviendas y desarrollos industriales

Invasiones en la Presa de El Ahogado

Vivienda
irregular

Desarrollos
industriales

Lotificación
para
vivienda



AVISO de medición y deslinde del predio de presunta propiedad nacional denominado Potrero Presa del Ahogado, con una superficie aproximada de 351-19-94.27 hectáreas, ubicado en los municipios de Tlajomulco de Zúñiga y El Salto, del Estado de Jalisco.

Al margen un sello con el Escudo Nacional, que dice: Estados Unidos Mexicanos.- DESARROLLO TERRITORIAL.- Secretaría de Desarrollo Agrario, Territorial y Urbano.

AVISO DE DESLINDE

AVISO DE MEDICIÓN Y DESLINDE DEL PREDIO DE PRESUNTA PROPIEDAD NACIONAL DENOMINADO POTRERO PRESA DEL AHOGADO, CON UNA SUPERFICIE APROXIMADA DE 351-19-94.27 HECTÁREAS, UBICADO EN LOS MUNICIPIOS DE TLAJOMULCO DE ZÚÑIGA Y EL SALTO, DEL ESTADO DE JALISCO.

La Dirección General de la Propiedad Rural, hoy Dirección General de Ordenamiento de la Propiedad Rural, de la Secretaría de Desarrollo Agrario, Territorial y Urbano, mediante oficio núm. **II210.DGOPR.DTN.03993.2022**, del 05 de abril de 2022, autorizó el deslinde y medición del predio presuntamente propiedad de la nación, arriba mencionado. Mediante **oficio II.210.DGOPR.DTN.06560.2022** se autorizó al suscrito **Alfredo de la Peña Montoya**, a llevar a cabo la medición y deslinde del citado predio, por lo que, en cumplimiento de los artículos 14 Constitucional, 3 de la Ley Federal de Procedimiento Administrativo, 160 de la Ley Agraria, 101, 104 y 105 Fracción I del Reglamento de la Ley Agraria en Materia de Ordenamiento de la Propiedad Rural, se publica, por una sola vez, en el Diario Oficial de la Federación, en el Periódico Oficial del Gobierno del Estado de Jalisco y en el periódico de mayor circulación de la entidad federativa de que se trate con efectos de notificación a los propietarios, poseedores, colindantes y todo aquel que considere que los trabajos de deslinde lo pudiesen afectar, para que dentro del plazo de 30 días hábiles contados a partir de la publicación del presente Aviso en el Diario Oficial de la Federación, comparezcan ante el suscrito para exponer lo que a su derecho convenga, así como para presentar la documentación que fundamente su dicho en copia certificada o en copia simple, acompañada del documento original para su cotejo, en términos de la fracción II del artículo 15-A de la Ley Federal de Procedimiento Administrativo. Así mismo, en su comparecencia deberán señalar domicilio cierto para oír y recibir notificaciones. El croquis se encuentra a la vista de cualquier interesado correspondiente en la oficina ubicada en Calle Maestranza No. 266, Zona Centro, C.P. 44100, Guadalajara, Jalisco.

A las personas que no presenten sus documentos dentro del plazo señalado, o que habiendo sido notificadas a presenciar el deslinde no concurren al mismo, se les tendrá como conformes con sus resultados.

Las medidas, colindancias y coordenadas de ubicación geográfica (latitud norte, longitud oeste al centro del predio) son las siguientes:

CUADRANTE	COLINDANTES	DISTANCIAS (metros)
Noroeste	Ejido "El Zapote" y ejido "El Verde".	6,691.944
Noreste	Ejido "El Verde", Zona Industrial y Presunta Propiedad Particular.	1,866.333
Sureste	Presunta Propiedad Particular y Fraccionamiento Alameda.	2,395.671
Suroeste	Planta de Tratamiento de Aguas Negras y ejido El Zapote.	2,380.634

Coordenadas:

Latitud Norte 20°31'12.23" Longitud Oeste 103°15'46.60"



Se hace saber que dicho aviso con el croquis respectivo se fijará a su vez, en los parajes cercanos al predio.

Ciudad de México, a 16 de junio de 2022.- El Comisionado: Perito deslindador, **Alfredo de la Peña Montoya**.- Rúbrica.

Proceso de deslinde de SEDATU

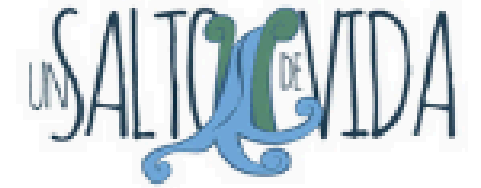

**Predio Baldío Potrero
Presa El Ahogado según
SEDATU**

- 
-  Zona Federal Presa El Ahogado - OCLSP
 -  Deslinde del predio - SEDATU
 -  Invasiones

*El área de deslinde
corresponde a una
superficie de 351
hectáreas
aproximadamente*

Ejidos colindantes a la presa de El Ahogado

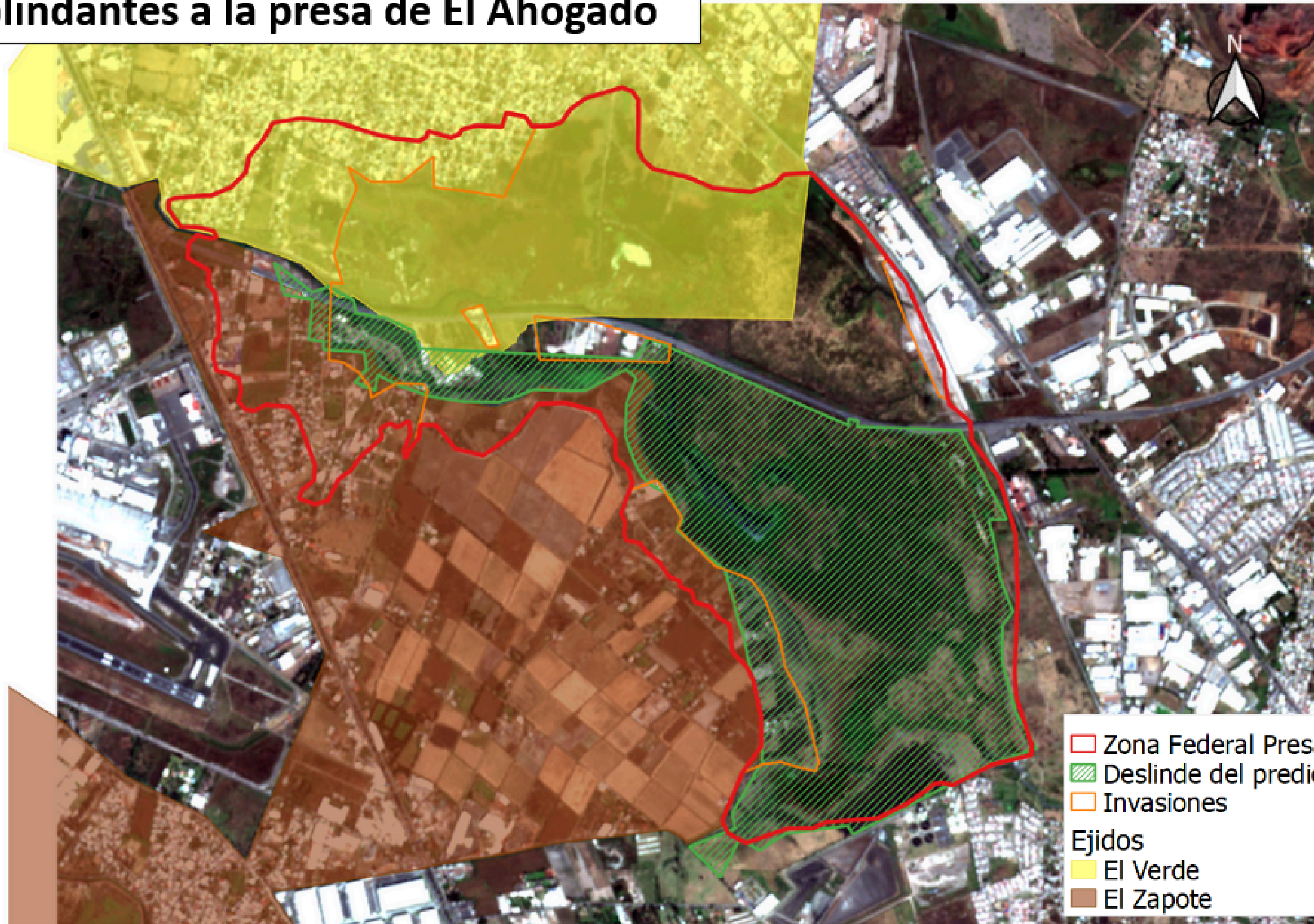



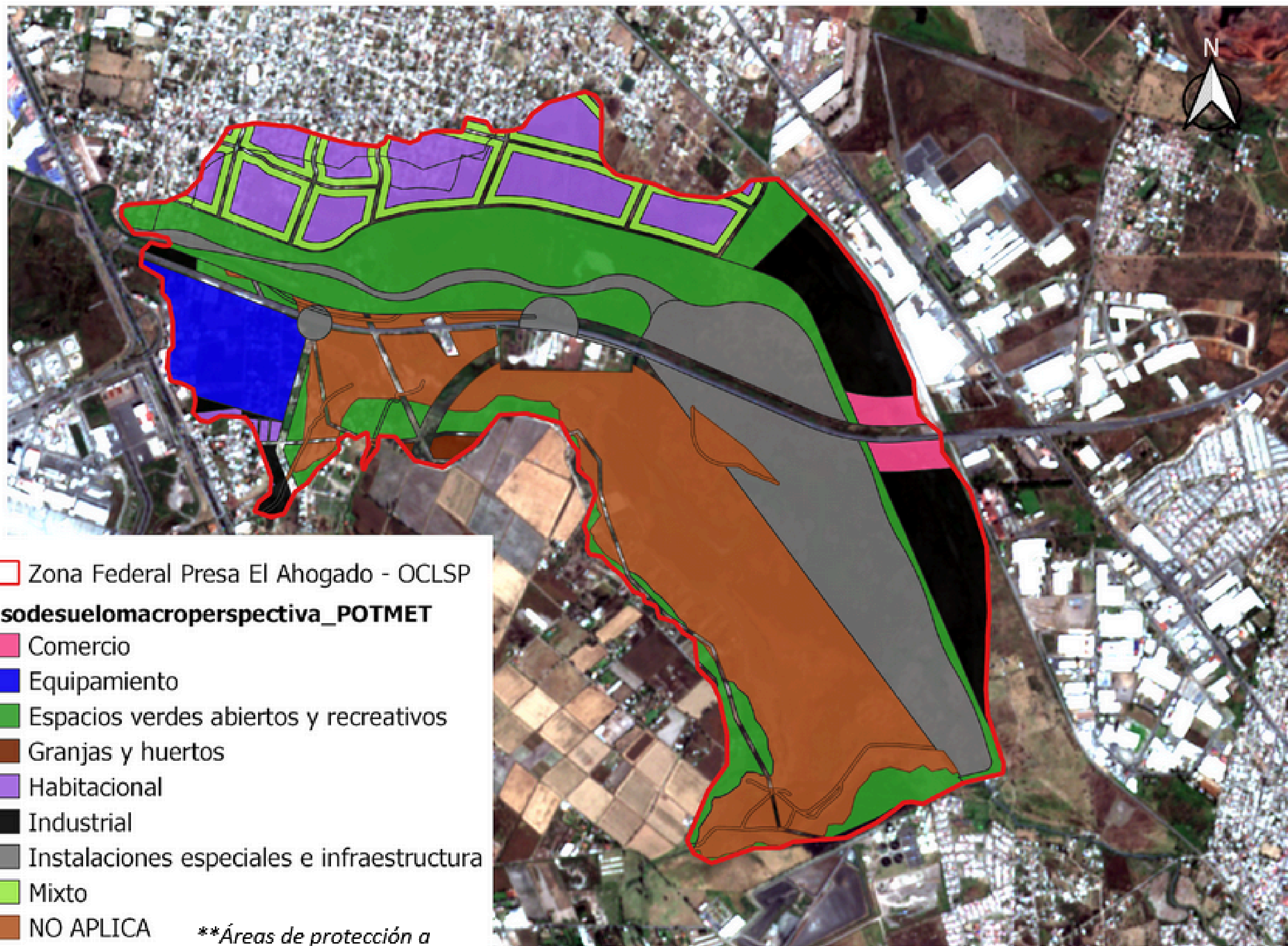





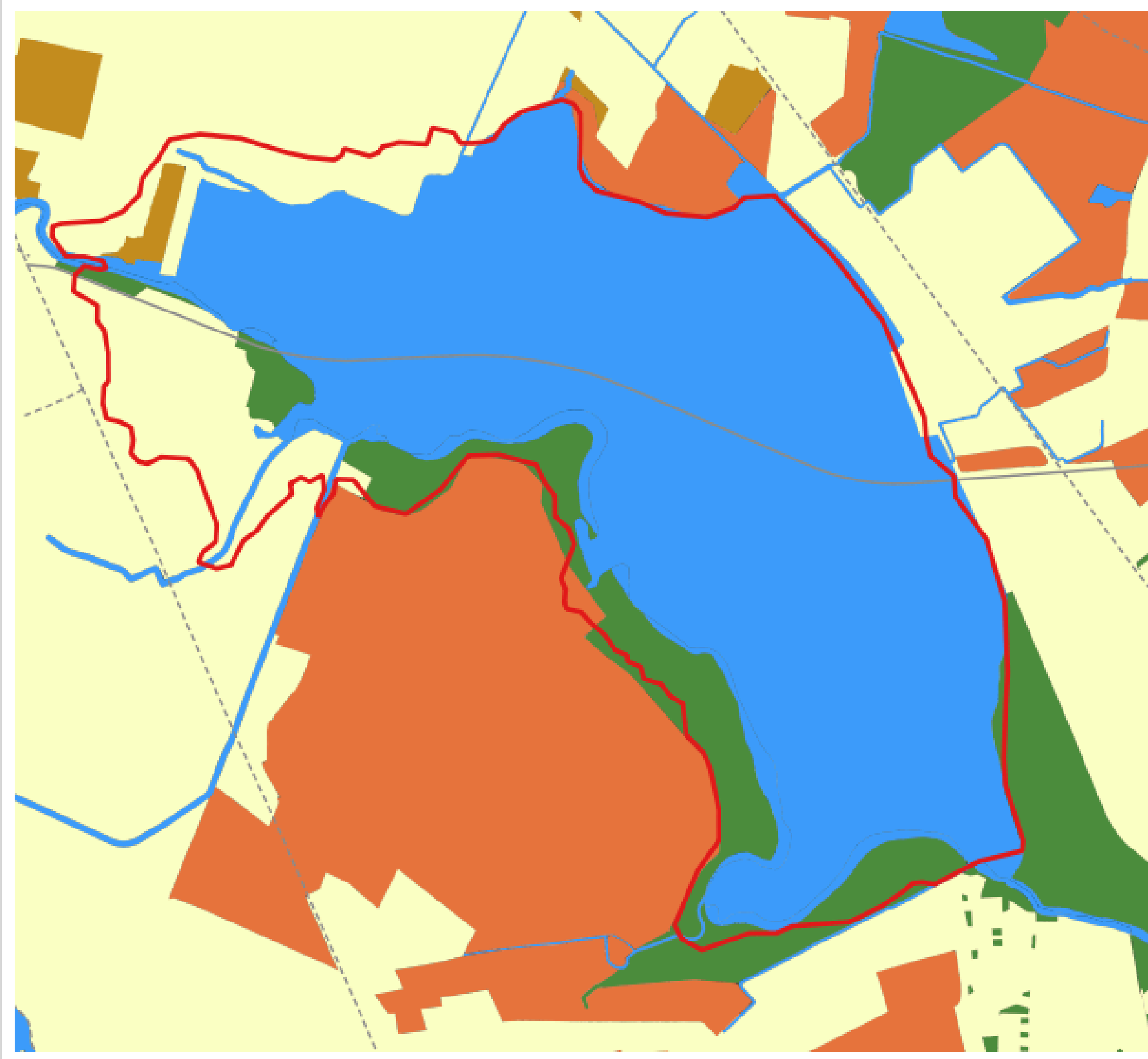

Uso de suelo



Esta capa se conforma por los instrumentos de planeación municipal que datan del 2006 (el Salto) y 2012 (Tlajomulco) que incorporó el POTmet

POTmet 2024

- 
- The map displays a central blue area representing water, surrounded by various land use zones. A red line outlines the 'Zona Federal Humedal El Ahogado - OCLSP'. A yellow line indicates the 'AMG_Area_proteccion_patrimonio'. The 'AMG_Zonificacion_primaria_POTmet' is shown with several colors: yellow for 'Área urbana en consolidación', brown for 'Área urbanizable para asentamiento humano', orange for 'Área urbanizable para actividades de alto impacto', dark green for 'Protección', medium green for 'Conservación', light blue for 'Protección a cauce y cuerpo de agua', and light green for 'Aprovechamiento rústico'. The map also shows a network of roads and a river.
-  Zona Federal Humedal El Ahogado - OCLSP
 -  AMG_Area_proteccion_patrimonio
 - AMG_Zonificacion_primaria_POTmet
 -  Área urbana en consolidación
 -  Área urbanizable para asentamiento humano
 -  Área urbanizable para actividades de alto impacto
 -  Protección
 -  Conservación
 -  Protección a cauce y cuerpo de agua
 -  Aprovechamiento rústico





2025

Actualmente existen
muchos procesos
simultáneos de
invasión a la presa



Cuarta Visitaduría General

Queja 375/2025/IV

Oficio 488/2025/IV

Asunto: se emite acuerdo de calificación
pendiente y se solicita información

Guadalajara, Jalisco, 27 de febrero de 2025

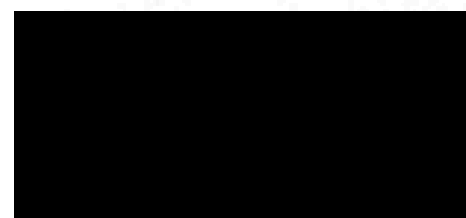

El Salto, Jalisco

Por medio del presente oficio, tengo a bien dirigirme a Usted con el propósito de informarle que, dentro de la queja señalada al margen superior, se firmó un acuerdo que a la letra dice:

"Se recibe el Formato de Opinión y Turno que remite la Dirección de Quejas, Orientación y Seguimiento de esta Comisión Estatal de Derechos Humanos (CEDH), a la que adjunta la queja que por escrito presentaron Alan Carmona Gutiérrez y Graciela González Torres, misma que posteriormente ratificó el primero, en contra de quien resulte responsable sin señalar alguna dependencia o institución en particular, por actos que consideran violatorios de sus derechos humanos.

De conformidad con los artículos 102, apartado B y 133 de la Constitución Política de los Estados Unidos Mexicanos; 4, párrafo segundo, y 10, de la Constitución Política del Estado de Jalisco; 4, 7, 35 y 56, de la Ley de la CEDH; 80 y 90, fracción III, de su Reglamento Interior, se radica la queja y se considera pertinente mantenerla en calificación pendiente, hasta en tanto este organismo protector de Derechos Humanos determine la naturaleza de los actos reclamados.

En virtud de lo anterior, con fundamento en lo dispuesto por los artículos 35, fracción VI, 85 y 86, de la Ley de la Comisión Estatal de Derechos Humanos, se determina enviar copia de la queja y solicitar a la Presidenta Municipal de El Salto y al titular de la Procuraduría Estatal de Protección al Ambiente (PROEPA), que en auxilio y colaboración con este organismo, dentro del término de quince días naturales contados a partir de la notificación del presente acuerdo, cumplan con lo siguiente:

3. *Enviar copia certificada de la totalidad de actuaciones que integran el expediente PFPA/21.7/2C.28.2/00182-24 relativa al relleno de la presa El Ahogado, señalamiento realizado por la parte inconforme.*

Se informa a la parte inconforme que la interposición de la inconformidad, así como los acuerdos, peticiones y recomendaciones que esta Comisión pronuncie, no afectarán el ejercicio de otros derechos o medios de defensa legal que pudieran corresponderle de conformidad con otras leyes, ni interrumpirán o suspenderán los plazos de prescripción o de caducidad, que los servicios que ofrece esta Institución son totalmente gratuitos y no es necesaria la asistencia de un abogado o representante.

Se invita a las partes involucradas en la presente queja para que durante el trámite de la inconformidad mantenga comunicación con la visitadora adjunta Grizelda García Orozco y/o Erika Nallely Arellano López, a través del teléfono 333 669 11 01, extensiones 101 y 123, con un horario de 8:00 a 15:00 horas, de lunes a viernes.

Así lo acordó y firma Katya Marisol Rico Espinoza, cuarta visitadora general de la Comisión Estatal de Derechos Humanos."

Lo que la suscrita visitadora adjunta hago de su conocimiento para los efectos legales correspondientes.

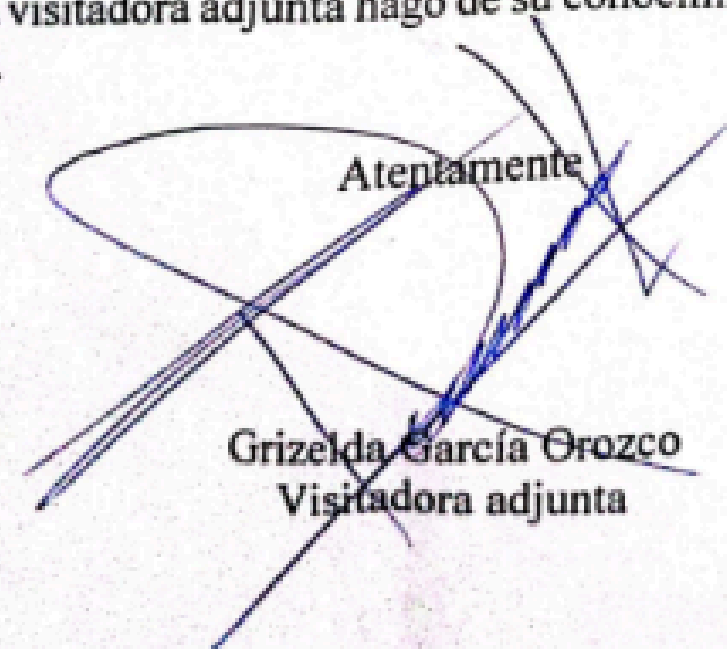
Ateptamente

Grizelda García Orozco
Visitadora adjunta



EXPEDIENTE: PFFA/21.7/2C.28.2/00182-24.

OFICIO: PFFA/21.7/1615-24 **003163.**

ASUNTO: SE NOTIFICAN ACTUACIONES DE DENUNCIA POPULAR.

Guadalajara, Jalisco, a 28 de noviembre de 2024.

Autorizados:

Domicilio: calle

Correos electrónicos:

Presente

Me refiero a su denuncia ingresada **escrito**, en esta Oficina de Representación de Protección Ambiental de la Procuraduría Federal de Protección al Ambiente en el estado de Jalisco, con fecha **12 doce de agosto de 2024 dos mil veinticuatro**, según sello fechador de Oficialía de Partes de ésta Dependencia, referente a:

"... Desde hace décadas, el cuerpo de la presa de El Ahogado ha sido víctima de la dinámica urbana e industrial de la subcuenta homónima. Actualmente, se está realizando relleno con escombros, con infraestructura industrial, con proyectos de servicios para la industrial, se está modificando el cauce del arroyo de El Ahogado y se está encausando la zona de inundación de la presa para propiciar su desecación y continuar con las obras de reurbanización por parte de distintos actores. Maquinaria de gobierno de Jalisco ha derribado las compuertas de la presa y dragado un canal, modificando el cauce de agua.

7. La empresa Papel San Francisco S.A. de C.V. realizó una ampliación en el cuerpo de agua de la presa.

8. Los ejidos de El Zapote, El Verde y San José del Castillo han hecho rellenos con ilegales para lotificar el cuerpo de agua y actualmente se están vendiendo los lotes para todo tipo de usos.

10. Llegan a la presa las descargas residuales sin tratar de los municipios de Guadalajara, Tlajomulco, El Salto, Tlaquepaque y Tonalá." (sic), señalando las coordenadas "20°30' 33.8"N 103°15'05.2"W." (sic).

Las cuales se tuvo por admitida según consta en el **ACUERDO DE CALIFICACIÓN Y ADMISIÓN A INVESTIGACIÓN. SE TURNA A LA AUTORIDAD COMPETENTE** identificable con el número **PFFA/21.2.1/1398-24 002447** de fecha **16 dieciséis de agosto del año 2024 dos mil veinticuatro**.



Sobre el particular le informo que se cuenta con antecedentes en la **Dirección General de Inspección de Fuentes de Contaminación de Procuraduría Federal de Protección al Ambiente**, toda vez que, con fecha **5 cinco y 6 seis de octubre del año 2022 dos mil veintidós** personal adscrito a la mencionada Dirección General, realizo visita de inspección al establecimiento denominado **COMISIÓN ESTATAL DEL AGUA DE JALISCO, PLANTA DE TRATAMIENTO DE AGUAS RESIDUALES EL AHOGADO, OPERADA POT MITSUI & CO. INFRASTRUCTURE SOLUTIONS**, en materia de descarga de aguas residuales en el estado de Jalisco, Derivado de la visita realizada, se abrió un Expediente jurídico administrativo; el cual se encuentra en trámite y será substanciado en las Oficinas Centrales Ubicada en la Ciudad de México.

Aunado a lo anterior, les informo que el **expediente jurídico-administrativo**, forma parte de un **procedimiento DIVERSO AL QUE SE ACTÚA**, y ustedes en su carácter de **DENUNCIANTES NO FORMAN PARTE DEL MISMO**, por lo que, únicamente podrán tener acceso al contenido de dicho proceso, una vez transcurrido el periodo de reserva, y cuando así lo solicite, conforme al procedimiento de acceso a la información Pública, de conformidad a lo dispuesto por el Título Séptimo, Capítulos I y II de la Ley General de Transparencia y Acceso a la Información Pública.

Sin otro particular, aprovecho la ocasión para enviarle un cordial saludo.

ATENTAMENTE

BIOL. LORENA MINERVA BARILLAS ARRIAGA.

Encargada de Despacho de la Oficina de Representación de Protección Ambiental de la Procuraduría Federal de Protección al Ambiente en el estado de Jalisco.

De conformidad a la designación con efectos al día 08 de febrero de 2023, mediante el oficio número DESIG/0010/2023, de fecha 08 de febrero de 2023, suscrito por la Dra. Blanca Alicia Mendoza Vera, Procuradora Federal de Protección al Ambiente, con fundamento en lo dispuesto por los artículos 1, 2 fracción I, 17, 17 Bis fracciones I y II, 18, 26 en lo que se refiere a la Secretaría de Medio Ambiente y Recursos Naturales, como 32 Bis fracción V, de la Ley Orgánica de la Administración Pública Federal; conforme a los artículos 3º inciso II, fracción I, y último párrafo, 40, 41 primero y segundo párrafos 43 fracción XXXVI, 45 fracción VII, como las atribuciones y facultades conferidas en el artículo 66 todos sus fracciones y párrafos, así como los artículos transitorios del Reglamento Interior de la Secretaría de Medio Ambiente y Recursos Naturales, publicado en el Diario Oficial de la Federación el día 27 de julio de 2022.

c.c.p. Archivo/Minutario
LMBA/KLES/RV/MFCG







Incendios





FIRMS

Fire Information for Resource Management System

Lat: 20.555°, Lon: -103.323°

FIRES: 2025-04-03 (1 DAY)

MEX 23

MEASURE TOOL - AREA

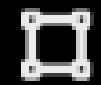

AREA



DISTANCE



PAN



CLEAR

UNITS

HECTARES [v]

Total Area: 425.07 ha —

1 171.79 ha ×

2 253.28 ha ×

1 171.79 ha

2 253.28 ha



No hay restauración con industrialización

Las soluciones no son reales si no respetan los humedales